



STUDENT HANDBOOK

PROGRAM STUDI

PENDIDIKAN SENI TARI

FAKULTAS BAHASA DAN SENI YOGYAKARTA

UNIVERSITAS NEGERI YOGYAKARTA

2018/2019

DAFTAR ISI

| | |
|---|----|
| 1. Sambutan Dekan..... | 3 |
| 2. Visi Misi | 4 |
| 2.1. Visi Misi Fakultas | 4 |
| 2.2. Visi Misi Prodi Pendidikan Seni Tari | 5 |
| 3. Pembukaan | 6 |
| 4. Struktur Organisasi | 7 |
| 4.1. Struktur Organisasi Fakultas..... | 7 |
| 4.2. Struktur Organisasi Jurusan dan Prodi Pendidikan Seni Tari | 8 |
| 5. Layanan untuk Mahasiswa Prodi Pendidikan Seni Tari | 9 |
| 5.1. Layanan Akademik | 9 |
| 5.1.1 Kantor Layanan Akademik di Fakultas..... | 9 |
| 5.1.2 Prosedur Operasional Baku | 9 |
| 5.1.3 Daftar nama dosen dan Staf Administrasi Prodi Pendidikan Seni Tari..... | 11 |
| 5.1.4 Kurikulum Prodi Pendidikan Seni Tari | 12 |
| 5.2. Layanan Kemahasiswaan | 12 |
| 5.2.1 Kantor Layanan Kemahasiswaan di Fakultas | 12 |
| 5.2.2 Organisasi Mahasiswa Prodi Pendidikan Seni Tari | 13 |
| 5.2.3 Satgas Prodi Pendidikan Seni Tari | 13 |
| 5.2.4 Skema Beasiswa yang tersedia dan prosedur aplikasinya | 14 |
| 6. Informasi lain | 19 |
| 6.1. Fasilitas di Fakultas..... | 20 |
| 6.2. Denah Fakultas | 20 |
| 6.3. Keselamatan dan Keamanan di Fakultas (nomor telepon satpam, parkir kendaraan, petunjuk K3) | 21 |

SUMBER ACUAN

KATA PENGANTAR

Assalamu'alaikum wr. Wb

Puji syukur kami panjatkan ke hadirat Tuhan YME atas terbitnya Buku Panduan Mahasiswa atau *student handbook* tahun 2019 Fakultas Bahasa dan Seni Universitas Negeri Yogyakarta.

Visi FBS pada tahun 2019 menjadi fakultas yang unggul dalam bidang ilmu dan pendidikan bahasa, sastra, dan seni di Asia Tenggara yang akademis, humanis, dan profesional berlandaskan ketakwaan. Upaya yang dilakukan untuk mencapai visi yang ada FBS mempunyai misi sebagai berikut : 1) Menyelenggarakan pendidikan dalam bidang ilmu dan pendidikan bahasa, sastra dan seni yang berbasis penelitian untuk menyiapkan lulusan unggul di tingkat Asia Tenggara yang akademis, humanis dan profesional berlandaskan ketakwaan. 2)Menyelenggarakan penelitian untuk menemukan, mengembangkan, dan menyebarluaskan ilmu pengetahuan bidang kependidikan dan nonkependidikan bahasa, sastra dan seni yang bermutu dan relevan dengan kebutuhan masyarakat. 3) Menyelenggarakan kegiatan pengabdian kepada masyarakat berbasis penelitian dalam bidang ilmu dan pendidikan bahasa, sastra dan seni untuk mendorong pengembangan potensi manusia, masyarakat dan alam untuk mewujudkan kesejahteraan masyarakat. 4) Menyelenggarakan tata kelola fakultas yang akuntabel, transparan, adil, inovatif dan sinergis untuk mendukung pelaksanaan Tri Dharma Perguruan Tinggi dan kinerja kelembagaan berbasis teknologi informasi dan komunikasi. 5) Menyelenggarakan kerja sama dalam bidang ilmu dan pendidikan bahasa, sastra dan seni dengan lembaga pendidikan dan nonkependidikan, baik dalam maupun luar negeri untuk meningkatkan kualitas Tri Dharma Perguruan Tinggi. 6) Menyelenggarakan program peningkatan mutu SDM yang unggul bagi pengembangan ilmu dan pendidikan bahasa, sastra dan seni untuk berkontribusi bagi kemajuan IPTEKS. 7) Menyelenggarakan tri dharma perguruan tinggi berbasis sarana dan prasarana yang lengkap dan inovatif bagi sivitas akademika dan tenaga kependidikan serta *income generating*.

Dalam upaya mendukung pencapaian mencapai visi dan misi, Buku Panduan Mahasiswa atau *student handbook* ini dibuat. Buku ini berisi informasi terkait dengan struktur organisasi, layanan untuk mahasiswa dalam bidang akademik dan kemahasiswaan, fasilitas di fakultas, denah, dan keselamatan dan keamanan di fakultas. Diharapkan pada waktu yang akan datang Buku Panduan Mahasiswa atau *student handbook* ini juga memuat wadah alumni dan informasi-informasi yang terbaru sesuai dengan perkembangan yang terjadi.

Demikian pengantar atas penerbitan Buku Panduan Mahasiswa atau *student handbook* tahun 2019 Fakultas Bahasa dan Seni UNY. Kami mengucapkan terima kasih kepada semua pihak yang sudah mendukung penerbitan buku ini.

Wassalamu'alaikum wr. wb

Yogyakarta, 6 Maret 2019
Wakil Dekan I,



2. VISI dan MISI

2.1 Visi dan Misi Fakultas

a. VISI

Pada tahun 2019 menjadi fakultas yang unggul dalam bidang ilmu dan pendidikan bahasa, sastra, dan seni di Asia Tenggara yang akademis, humanis, dan profesional berlandaskan ketakwaan.

b. MISI

1. Menyelenggarakan pendidikan dalam bidang ilmu dan pendidikan bahasa, sastra, dan seni yang berbasis penelitian untuk menyiapkan lulusan unggul di tingkat Asia Tenggara yang akademis, humanis, dan profesional berlandaskan ketakwaan.
2. Menyelenggarakan penelitian untuk menemukan, mengembangkan, dan menyebarluaskan ilmu pengetahuan bidang kependidikan dan nonkependidikan bahasa, sastra, dan seni yang bermutu dan relevan dengan kebutuhan masyarakat.
3. Menyelenggarakan kegiatan pengabdian kepada masyarakat berbasis penelitian dalam bidang ilmu dan pendidikan bahasa, sastra, dan seni untuk mendorong pengembangan potensi manusia, masyarakat, dan alam untuk mewujudkan kesejahteraan masyarakat.
4. Menyelenggarakan tata kelola fakultas yang akuntabel, transparan, adil, inovatif, dan sinergis untuk mendukung pelaksanaan Tridharma Perguruan Tinggi dan kinerja kelembagaan berbasis teknologi informasi dan komunikasi.
5. Menyelenggarakan kerjasama dengan bidang ilmu dan pendidikan bahasa, sastra, dan seni dengan lembaga pendidikan dan nonkependidikan, baik dalam maupun luar negeri untuk meningkatkan kualitas Tridharma Perguruan Tinggi.

2.2 Visi dan Misi Prodi Pendidikan Seni Tari

a. VISI

Pada tahun 2025 Program Studi Pendidikan Seni Tari FBS UNY menjadi Prodi yang unggul dan kompetitif dalam menghasilkan tenaga pendidik yang bertaqwa, mandiri dan cendekia. Penjelasan tentang makna Unggul, Kompetitif, Taqwa, mandiri dan cendekia adalah:

1. Unggul, berarti Prodi Pendidikan Seni Tari FBS UNY memiliki berbagai kelebihan tersendiri dibanding dengan yang lain.
2. Kompetitif, berarti Prodi Pendidikan Seni Tari FBS UNY mampu bersaing di dunia global.
3. Taqwa, berarti Civitas Prodi Pendidikan Seni Tari merupakan insan yang beragama, taat beribadah, dan selalu menjalankan syariatNya, menjauhi laranganNya, berahlak mulia, dan melaksanakan tugas dengan penuh ikhlas.
4. Mandiri, berarti seluruh sivitas akademika Prodi Pendidikan Seni Tari FBS UNY adalah manusia yang mampu berdiri diatas kaki sendiri, bertanggungjawab, beranimengambil keputusan sendiri, bersikapadil, mampu mengelola dan mencukupi kebutuhan sendiri serta tidak bergantung kepada orang lain atau pihak lain.
5. Cendekia, berarti seluruh sivitas akademika Prodi Pendidikan Seni Tari FBS UNY memiliki pikiran dan perilaku yang cerdas, berpengetahuan luas, cerdik dan terampil, penuh perhitungan atau cermat, teliti, mampu membaca situasi dan kondisi, kreatif serta inovatif.

b. MISI

1. Menyelenggarakan pendidikan dan pembelajaran dalam bidang seni tari sesuai dengan kebutuhan masyarakat.
2. Menyelenggarakan penelitian untuk mengembangkan ilmu pengetahuan, teknologi dan seni tari.
3. Menyelenggarakan pengabdian kepada masyarakat dalam bidang seni tari dalam rangka pemberdayaan dan kesejahteraan masyarakat.
4. Menyelenggarakan kerjasama dalam bidang seni tari di tingkat lokal, nasional dan internasional.

PENDAHULUAN

Buku Panduan Mahasiswa atau *student handbook* ini memberikan informasi kepada mahasiswa tentang berbagai aspek kehidupan kampus seperti kebijakan dan prosedur, sumber daya manusia dan manajemen fakultas/ program studi, organisasi, dan beberapa layanan. Buku ini ditulis untuk mahasiswa yang terdaftar di Fakultas Bahasa dan Seni Universitas Negeri Yogyakarta.

Pada tahun 2019, Fakultas Bahasa dan Seni Universitas Negeri Yogyakarta memproduksi Buku Panduan Mahasiswa atau *student handbook* untuk pertama kali berdasarkan informasi dan referensi terkini. Kebijakan yang paling relevan bagi mahasiswa dituliskan secara ringkas dan dilengkapi dengan link atau alamat website yang dapat diakses.

Buku Panduan Mahasiswa atau *student handbook* ini dapat dimanfaatkan oleh mahasiswa sebagai informasi awal. Oleh karena itu, mahasiswa diharapkan membiasakan diri membaca lebih lanjut link atau website yang disarankan. Selain itu, mahasiswa didorong untuk mencari dan menanyakan informasi lebih lanjut pada kantor bagian yang sesuai.

Kami memiliki keyakinan bahwa informasi yang ada dalam Buku Panduan Mahasiswa atau *student handbook* ini, jika dibaca dan digunakan akan meningkatkan pemahaman dan pengalaman mahasiswa Fakultas Bahasa dan Seni Universitas Negeri Yogyakarta.

4. Struktur Organisasi

4.1. Struktur Organisasi Fakultas

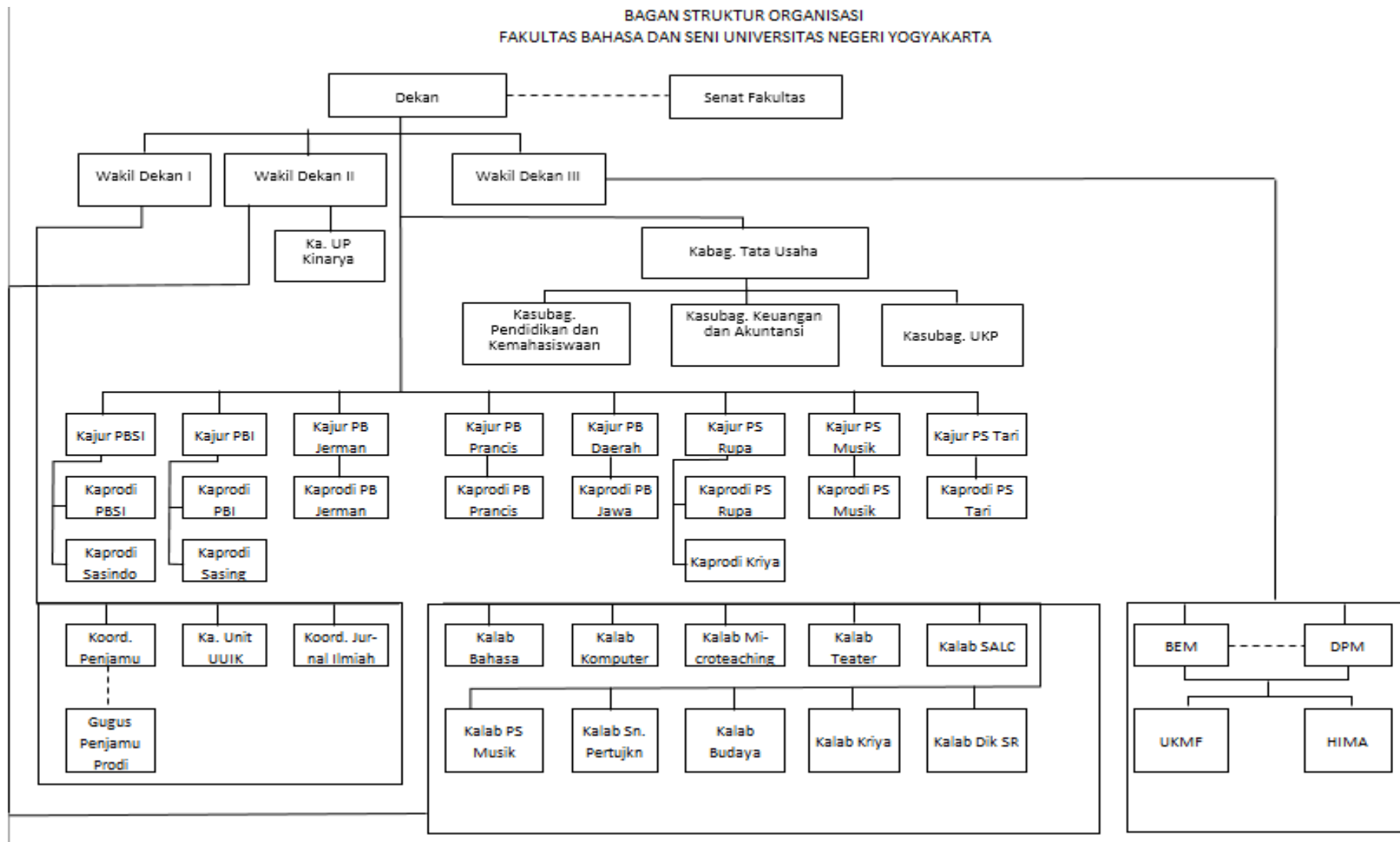

4.2 Struktur Organisasi Prodi Pendidikan Seni Tari

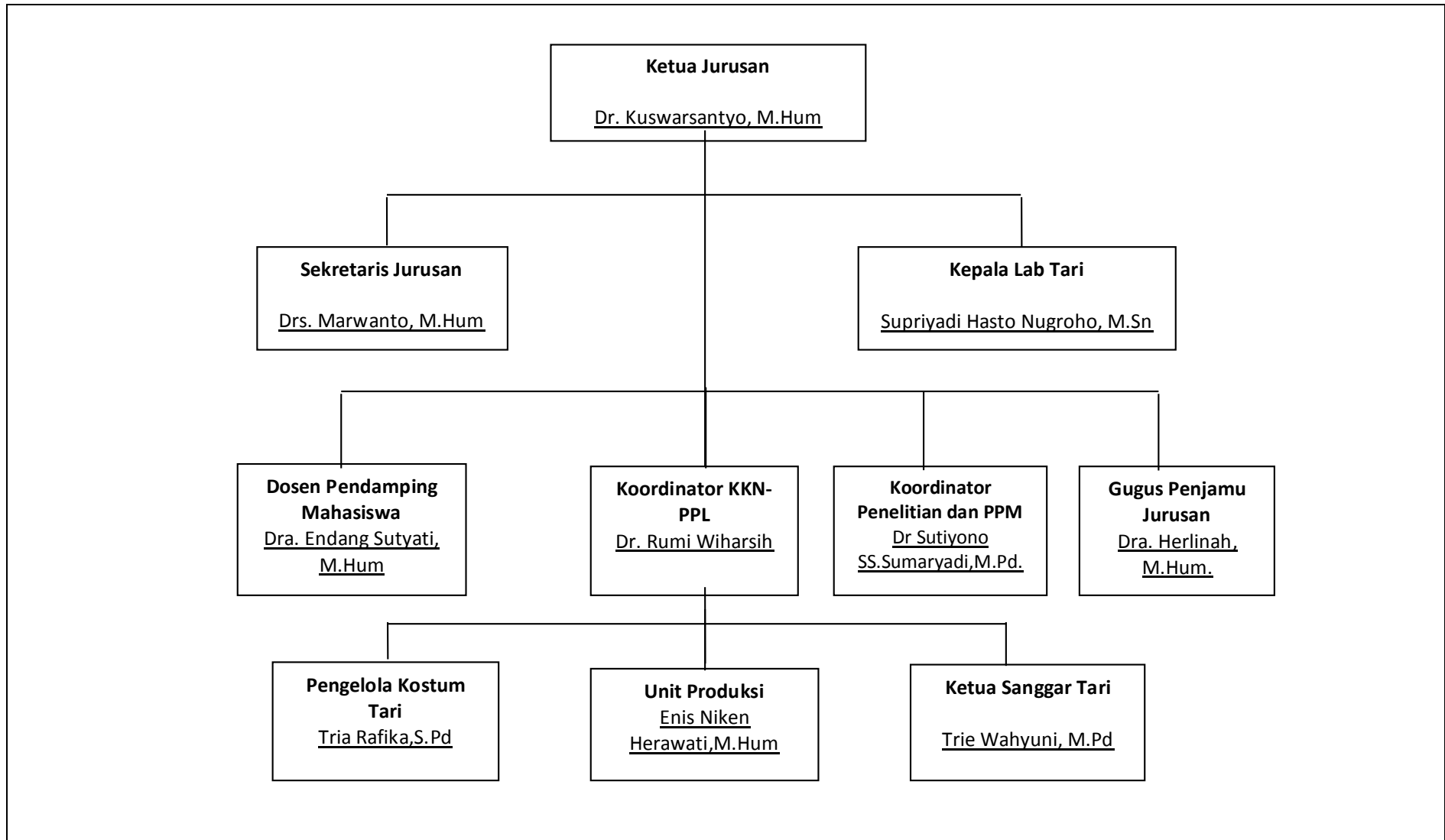

5. Layanan untuk Mahasiswa Prodi Pendidikan Seni Tari

5.1 Layanan Akademik

5.1.1 Kantor Layanan Akademik di Fakultas

Kantor Layanan Akademik di Fakultas Bahasa dan Seni Universitas Negeri Yogyakarta terletak di Gedung Pusat Layanan Akademik (PLA) lantai 1. Adapun tugas dan rincian kantor layanan akademik, antara lain melaksanakan administrasi pendidikan, penelitian, dan pengabdian kepada masyarakat serta kegiatan kerja sama.

Pelaksanaan tugas dan fungsi layanan akademik adalah:

- a. Pelaksanaan administrasi pendidikan, penelitian, dan pengabdian kepada masyarakat;
- b. Pelaksanaan registrasi dan statistik;
- c. Pengelolaan sarana akademik; dan
- d. Pelaksanaan administrasi kegiatan kerja sama

Bagian Akademik terdiri atas:

- a. Subbagian Akademik;
- b. Subbagian Registrasi dan Statistik; dan
- c. Subbagian Sarana Akademik.

Penyelenggaraan tugas dari Layanan Akademik adalah:

1. Subbagian Akademik mempunyai tugas melakukan administrasi pendidikan, penelitian, dan pengabdian kepada masyarakat serta kegiatan kerja sama di lingkungan UNY.
2. Subbagian Registrasi dan Statistik mempunyai tugas melakukan registrasi dan statistik.
3. Subbagian Sarana Akademik mempunyai tugas melakukan pengelolaan sarana akademik.

5.1.2. Prosedur-Prosedur Operasional Baku (POB)

1. POB Layanan Registrasi/Perwalian mahasiswa Online (<http://siakad2013.uny.ac.id>)
2. POB Layanan Surat Ijin Penelitian Online (<http://eservice.uny.ac.id>)
3. POB Layanan Observasi/Survey/Uji Instrumen Online (<http://eservice.uny.ac.id>)
4. POB Layanan PKL/Magang/Praktek Industri Online
5. POB Layanan ujian Akhir Semester
6. POB Layanan Surat Keterangan Beban Akademik untuk Keringan SPP/Biaya Pendidikan
7. POB Layanan Jadwal Ujian Akhir Semester (<http://bimbingan.uny.ac.id>)
8. POB Surat Ijin/Dispensasi tidak Mengikuti Kuliah
9. POB Layanan Ujian Tugas Akhir

10. POB Layanan Ujian Tugas Akhir Online
11. POB Layanan Yudisium Online
12. POB Layanan Legalisasi Sertifikat Akreditasi Prodi
13. POB Rencana Pembelajaran Semester
14. POB Layanan Surat Masuk Fakultas
15. POB Layanan Surat Keluar Fakultas
16. POB Pemeliharaan Fasilitas
17. POB Peminjaman Fasilitas
18. POB Layanan Permohonan Dana Kegiatan Kemahasiswaan
19. POB Layanan Pencairan Dana Kegiatan
20. POB Layanan Legalisasi
21. POB Layanan Surat Keterangan Mahasiswa Aktif
22. POB Layanan Permohonan SKPI
23. POB Layanan Bantuan Mahasiswa Presentasi Karya Ilmiah
24. POB Layanan Pengajuan Beasiswa PPA

5.1.3. Daftar Nama Dosen dan Staf Administrasi Prodi Pendidikan Seni Tari

| No | Nama Dosen Tetap | NIDN** | Tgl. Lahir | Jabatan Akademik*** | Gelar Akademik | Pendidikan S1, S2, S3 dan Asal PT* | Bidang Keahlian untuk Setiap Jenjang Pendidikan |
|-----|------------------------|------------|------------|---------------------|----------------------|--|--|
| (1) | (2) | (3) | (4) | (5) | (6) | (7) | (8) |
| 1. | Ni Nyoman Seriaty*** | 0031126237 | 31-12-1962 | Lektor Kepala | Dra., M.Hum. | S1: ISI Yogyakarta S2: UGM | S1: Komposisi Tari S2: Pengkajian Seni Pertunjukan dan Seni Rupa |
| 2. | Kusnadi*** | 0013086505 | 13-08-1965 | Lektor | Dr., M.Pd. | S1: IKIP Yogyakarta S2: UNY:S3 UN Malang | S1: Pend Seni Tari S2: Pend Evaluasi dan Penelitian S3: Teknologi Pembelajaran |
| 3 | Yuli Sectio Rini*** | 0014075907 | 14-07-1959 | Lektor | Dra., M.Hum. | S1: ISI Yogyakarta S2: UGM | S1: SastraTari S2: Pengkajian Seni Pertunjukan dan Seni Rupa |
| 4. | Muh. Mukti*** | 0012046407 | 12-04-1964 | Lektor Kepala | S.Kar., M.Sn. Dr. | S1: ASKI Surakarta S2: STSI Surakarta S3 UGM | S1: Pedalangan S2: Kajian Seni Pertunjukan S3 Filsafat UGM |
| 5. | Trie Wahyuni*** | 0025086009 | 25-08-1960 | Lektor | Dra., M.Pd. | S1: ISI Yogyakarta S2: UNY | S1: Komposisi Tari S2: Pend Teknologi dan Kejuruan |
| 6. | Enis Niken Herawati*** | 0005076205 | 5-07-1962 | Lektor Kepala | Dra., M.Hum. | S1: ISI Yogyakarta S2: UGM | S1: Tari Yogyakarta S2: Pengkajian Seni Pertunjukan dan Seni Rupa |

| No | Nama Dosen Tetap | NIDN** | Tgl. Lahir | Jabatan Akademik*** | Gelar Akademik | Pendidikan S1, S2, S3 dan Asal PT* | Bidang Keahlian untuk Setiap Jenjang Pendidikan |
|-----|----------------------|------------|------------|---------------------|----------------|--|---|
| (1) | (2) | (3) | (4) | (5) | (6) | (7) | (8) |
| 7. | Endang Sutiyati*** | 0019055607 | 19-05-1956 | Lektor Kepala | Dra., M.Hum. | S1: ISI Yogyakarta S2: UGM | S1: Komposisi Tari S2: Pengkajian Seni Pertunjukan dan Seni Rupa |
| 8. | Bambang Suharjana*** | 0006096112 | 6-09-1961 | Lektor | Drs., M.Sn. | S1: ISI Yogyakarta S2: ISI Yogyakarta | S1: Karawitan S2: Pengkajian Seni |
| 9. | Kuswarsantyo*** | 0004096509 | 4-09-1965 | Lektor Kepala | Drs., M.Hum. | S1: IKIP Yogyakarta S2: UGM S3 UGM | S1: Pend Seni Tari S2: Pengkajian Seni Pertunjukan dan Seni Rupa S3 Pengkajian Seni Pertunjukan dan Seni Rupa |
| 10. | Herlinah*** | 0013106008 | 13-10-1960 | Lektor | Dra., M.Hum. | S1: ISI Yogyakarta S2: UGM | S1: Tari Jawa S2: Pengkajian Seni Pertunjukan dan Seni Rupa |
| 11. | Marwanto*** | 0024036105 | 24-03-1961 | Lektor Kepala | Drs., M.Hum. | S1: ISI Yogyakarta S2: UGM | S1: Komposisi Tari S2: Pengkajian Seni Pertunjukan dan Seni Rupa |
| 12. | Rumi Wiharsih*** | 0024046207 | 24-04-1962 | Asisten Ahli | Dr., M.Pd. | S1: ISI Yogyakarta S2: UNY S3 UNY | S1: Komposisi Tari S2: Pend Evaluasi dan Penelitian S3 Pend Evaluasi dan Penelitian |

| No | Nama Dosen Tetap | NIDN** | Tgl. Lahir | Jabatan Akademik*** | Gelar Akademik | Pendidikan S1, S2, S3 dan Asal PT* | Bidang Keahlian untuk Setiap Jenjang Pendidikan |
|-----|--|------------|------------|---------------------|------------------------|--|---|
| (1) | (2) | (3) | (4) | (5) | (6) | (7) | (8) |
| 13. | Wien Puji Priyanto Djuli Pitoyo*** | 0010075502 | 10-07-1955 | Lektor Kepala | Drs., M.Pd. | S1: ISI Yogyakarta S2: UNY | S1: Komposisi Tari S2: Pend Teknologi dan Kejuruan |
| 14. | EMG Lestantun Murni Kadarsih*** | 0010115814 | 10-11-1958 | Asisten Ahli | Dra., M.Sn. | S1: ISI Yogyakarta S2: ISI Yogyakarta | S1: Tari Jawa S2: Pengkajian Seni |
| 15. | Sutiyono*** | 000216311 | 2-10- 1963 | Lektor Kepala | S.Kar., M.Hum., Dr. | S1: STSI Surakarta S2: UGM S3: UNAIR | S1: Seni Karawitan S2: Pengkajian Seni Pertunjukan dan Seni Rupa S3: Ilmu Sosial |
| 16 | Titik Agustin | 0005086109 | 5-08-1961 | Asisten Ahli | Dra. | S1: ISI Yogyakarta | S1: Tari Jawa |
| 17 | Titik Putraningsih*** | 0029086702 | 29-08-1967 | Lektor Kepala | Dra., M.Hum. | S1: ISI Yogyakarta S2: UGM | S1: Tari Nusantara S2: Pengkajian Seni Pertunjukan dan Seni rupa |
| 18 | Wenti Nuryani*** | 0011046605 | 11-04-1966 | Lektor | Dra., M.Pd. | S1: IKIP Yogyakarta S2: UNY | S1: Pend Seni Tari S2: Pend Evaluasi dan Penelitian |
| 19 | Pramularsih Wulansari*** | 0016106704 | 16-10-1967 | Lektor | Dra., M.Sn. | S1: ISI Yogyakarta S2: ISI Surakarta | S1: Tari Nusantara S2: Pengkajian Tari |
| 20 | Supriyadi Hasto Nugroho*** | 0028026805 | 28-02-1968 | Lektor | Drs., M.Sn. | S1: ISI Yogyakarta S2: ISI Surakarta | S1: Seni Tari S2: Penciptaan Seni |
| 22 | Sumaryadi*** | 0031055403 | 31-5-1954 | Lektor Kepala | Dr, M.Pd. | S1: IKIP Yogyakarta S2: IKIP Jakarta S3 UGM | S1: Bahasa dan Sastra Indonesia S2: Pembelajaran Bahasa S3 Filsafat UGM |

5.1.4 Kurikulum Prodi Pendidikan Seni Tari

Kurikulum Pendidikan Pendidikan Seni Tari yang diacu saat ini adalah Kurikulum 2014 Berbasis KKNI. Kurikulum ini secara lengkap dapat diakses lewat laman <http://pst.fbs.uny.ac.id/>

5.2 Kantor Layanan Kemahasiswaan

5.2.1 Kantor Layanan Kemahasiswaan di Fakultas

Kantor Layanan Kemahasiswaan di Fakultas Bahasa dan Seni Universitas Negeri Yogyakarta terletak di Gedung Pusat layanan Akademik (PLA) lantai 1. Adapun tugas Kantor Layanan Kemahasiswaan adalah melaksanakan administrasi kemahasiswaan dan alumni.

Pelaksanaan tugas dan fungsi layanan kemahasiswaan adalah :

- a. Pelaksanaan administrasi di bidang minat, bakat, dan penalaran kemahasiswaan;
- b. Pelaksanaan administrasi kegiatan kemahasiswaan;
- c. Pelaksanaan layanan kesejahteraan mahasiswa;
- d. Pelaksanaan pengelolaan informasi kemahasiswaan; dan
- e. Pelaksanaan administrasi alumni.

Bagian Kemahasiswaan terdiri atas:

- a. Subbagian Minat dan Penalaran Mahasiswa;
- b. Subbagian Pelayanan Kesejahteraan Mahasiswa;
- c. Subbagian Layanan Informasi Kemahasiswaan dan Alumni.

Penyelenggaraan tugas dari Layanan kemahasiswaan adalah

1. Subbagian Minat dan Penalaran Mahasiswa mempunyai tugas melaksanakan administrasi minat, bakat, dan penalaran.
2. Subbagian Pelayanan Kesejahteraan Mahasiswa mempunyai tugas melaksanakan administrasi kegiatan mahasiswa dan layanan kesejahteraan mahasiswa.
3. Subbagian Layanan Informasi Kemahasiswaan dan Alumni mempunyai tugas melakukan pengelolaan dan pemberian layanan informasi kemahasiswaan dan alumni.

5.2.2 Organisasi Mahasiswa Prodi Pendidikan Seni Tari

Nama Organisasi : Himpunan Mahasiswa Seni Tari (HIMASETA)

| No. | Nama | Jabatan | NIM |
|------------|--------------------------------|-------------------------------|-------------|
| 1 | Dian Ayu Kumalaningtyas | Ketua | 16209244001 |
| 2 | Milla Marithasari | Wakil Ketua | 16209244023 |
| 3 | Lailatus Sa'adah | Sekretaris 1 | 16209244015 |
| 4 | Vilianti Wulandari | Sekretaris 2 | 17209241024 |
| 5 | Silviana Afriyanti | Bendahara 1 | 16209241016 |
| 6 | Agustina Ritasari | Bendahara 2 | 17209244007 |
| 7 | May Widhiyastuti | Kepala Departemen PSDM | 16209244007 |
| 8 | Adelia Yuliana Krismonita | Anggota Departemen PSDM | 16209241025 |
| 9 | Ahmad Faisal | Anggota Departemen PSDM | 17209244017 |
| 10 | Yunanda Eka Yulianti | Anggota Departemen PSDM | 17209244020 |
| 11 | Galuh Retno | Anggota Departemen PSDM | 17209344023 |
| 12 | Aprilia Difa Rahmawati | Anggota Departemen PSDM | 17209241038 |
| 13 | Galuh Anggraini | Kepala Departemen Pementasan | 16209241015 |
| 14 | Riki Kristianto | Anggota Departemen Pementasan | 16209241051 |
| 15 | Sarinah | Anggota Departemen Pementasan | 16209241052 |
| 16 | Valentina Paska Putri Febriana | Anggota Departemen Pementasan | 17209241030 |
| 17 | Ariesta Maharani | Anggota Departemen Pementasan | 17209244019 |
| 18 | Yeni Yusepa | Kepala Departemen SOSKOMJAR | 16209241017 |
| 19 | Hakiki Darajat Saputra | Anggota Departemen SOSKOMJAR | 16209241040 |
| 20 | Kristiyana Apriliawanti | Anggota Departemen SOSKOMJAR | 16209244006 |
| 21 | Destia Shalsabila Fajriyati | Anggota Departemen SOSKOMJAR | 17209241019 |
| 22 | Adhe Cahyono | Anggota Departemen SOSKOMJAR | 17209241048 |
| 23 | Hengky Fitro Dinata | Kepala Departemen Kesma | 16209244024 |
| 24 | Dwi Lestari | Anggota Departemen Kesma | 16209244016 |
| 25 | Anastasia Widya | Anggota Departemen Kesma | 16209241009 |
| 26 | Aulia Safitri | Anggota Departemen Kesma | 17209241031 |
| 27 | Adelia Uswatun | Anggota Departemen Kesma | 17209241011 |

5.2.3 Satgas Prodi

| NO | NAMA | NIP | PANGKAT/GOL | PRODI |
|----|--|-----------------------|--------------------------|--------------------------------------|
| 1 | Dr. Ari Kusmiatun, M.Hum. | 19780715 200112 2 002 | Penata, III/c | Pendidikan Bahasa & Sastra Indonesia |
| 2 | Sari Hidayati, SS., M.A | 19770205 201012 2 001 | Penata Muda Tk. I, III/b | Pendidikan Bahasa Inggris |
| 3 | Akbar Kuntardi Setiawan, M.Hum. | 19700125 200501 1 003 | Penata Muda Tk. I, III/b | Pendidikan Bahasa Jerman |
| 4 | Dra. Norberta Nastiti Utami, M.Hum. | 19580608 198803 2 001 | Penata, III/c | Pendidikan Bahasa Prancis |
| 5 | Erna Istikomah, M.A. | 19870731 201803 2 001 | Penata Muda Tk. I, III/b | Pendidikan Bahasa Jawa |
| 6 | Drs. R. Kuncoro W. DewoJati, M.Sn. | 19660320 199412 1 001 | Penata, III/c | Pendidikan Seni Rupa |
| 7 | Angga Sukma Permana, M.Sn. | 19851129 201803 1 001 | Penata Muda Tk. I, III/b | Pendidikan Kriya |
| 8 | Fransisca Xaveria Diah Kristianingsih, MA. | 19791222 200501 2 003 | Penata, III/c | Pendidikan Seni Musik |
| 9 | Dra. Endang Sutyati, M.Hum. | 19560519 198703 2 001 | Pembina, IV/a | Pendidikan Seni Tari |
| 10 | Ahmad Wahyudin, SS., M.Hum. | 19810617 200812 1 004 | Penata Muda Tk. I, III/b | Sastra Indonesia |
| 11 | Donald Juppy, M.Hum. | 19770105 200812 1 001 | Penata Muda Tk. I, III/b | Sastra Inggris |

5.2.4. Skema Beasiswa yang Tersedia dan Prosedur Aplikasinya

1. RINCIAN PROSEDUR

| AKTIVITAS | REKAMAN DOKUMEN | KETERANGAN | | | | | | | | | | |
|---|--------------------------------|------------|--|--|---|--|--|--|--|--|---|--|
| <p style="text-align: center;">Mulai</p> | | | | | | | | | | | | |
| <table border="1" style="width: 100%; border-collapse: collapse;"> <tr> <td style="text-align: center;">Wakil Dekan III</td> <td style="text-align: center;">1</td> </tr> <tr> <td colspan="2">Mendapat surat edaran atau pengumuman beasiswa dari WR III</td> </tr> <tr> <td colspan="2">Memberikan disposisi pengumuman beasiswa kepada pengadministrasi kemahasiswaan</td> </tr> <tr> <td colspan="2">WD III dengan pengadministrasi kemahasiswaan menentukan kuota penerima beasiswa perprodi</td> </tr> </table> | Wakil Dekan III | 1 | Mendapat surat edaran atau pengumuman beasiswa dari WR III | | Memberikan disposisi pengumuman beasiswa kepada pengadministrasi kemahasiswaan | | WD III dengan pengadministrasi kemahasiswaan menentukan kuota penerima beasiswa perprodi | | <p>1) - surat edaran (pengumuman) - lembar disposisi - daftar jumlah penerima beasiswa</p> | | | |
| Wakil Dekan III | 1 | | | | | | | | | | | |
| Mendapat surat edaran atau pengumuman beasiswa dari WR III | | | | | | | | | | | | |
| Memberikan disposisi pengumuman beasiswa kepada pengadministrasi kemahasiswaan | | | | | | | | | | | | |
| WD III dengan pengadministrasi kemahasiswaan menentukan kuota penerima beasiswa perprodi | | | | | | | | | | | | |
| <table border="1" style="width: 100%; border-collapse: collapse;"> <tr> <td style="text-align: center;">Pengadministrasi Kemahasiswaan</td> <td style="text-align: center;">2</td> </tr> <tr> <td colspan="2">Membuat pengumuman beasiswa</td> </tr> </table> | Pengadministrasi Kemahasiswaan | 2 | Membuat pengumuman beasiswa | | <p>2) surat pengumuman</p> | | | | | | | |
| Pengadministrasi Kemahasiswaan | 2 | | | | | | | | | | | |
| Membuat pengumuman beasiswa | | | | | | | | | | | | |
| <table border="1" style="width: 100%; border-collapse: collapse;"> <tr> <td style="text-align: center;">Mahasiswa</td> <td style="text-align: center;">3</td> </tr> <tr> <td colspan="2">Mengunduh formulir beasiswa pada laman <i>beasiswa.kemahasiswaan.uny.ac.id</i></td> </tr> <tr> <td colspan="2">Mengisi, melengkapi dan menyerahkan berkas persyaratan beasiswa kepada pengadministrasi kemahasiswaan</td> </tr> </table> | Mahasiswa | 3 | Mengunduh formulir beasiswa pada laman <i>beasiswa.kemahasiswaan.uny.ac.id</i> | | Mengisi, melengkapi dan menyerahkan berkas persyaratan beasiswa kepada pengadministrasi kemahasiswaan | | <p>3) - formulir - berkas persyaratan</p> | | | | | |
| Mahasiswa | 3 | | | | | | | | | | | |
| Mengunduh formulir beasiswa pada laman <i>beasiswa.kemahasiswaan.uny.ac.id</i> | | | | | | | | | | | | |
| Mengisi, melengkapi dan menyerahkan berkas persyaratan beasiswa kepada pengadministrasi kemahasiswaan | | | | | | | | | | | | |
| <table border="1" style="width: 100%; border-collapse: collapse;"> <tr> <td style="text-align: center;">Pengadministrasi Kemahasiswaan</td> <td style="text-align: center;">4</td> </tr> <tr> <td colspan="2">Menerima dan melakukan verifikasi administrasi berkas pengajuan beasiswa</td> </tr> <tr> <td colspan="2">Mengelompokkan berkas pengajuan beasiswa berdasarkan prodi</td> </tr> <tr> <td colspan="2">Melaporkan jumlah berkas yang masuk kepada WD III</td> </tr> <tr> <td colspan="2">Menyiapkan pedoman dan formulir penilaian</td> </tr> </table> | Pengadministrasi Kemahasiswaan | 4 | Menerima dan melakukan verifikasi administrasi berkas pengajuan beasiswa | | Mengelompokkan berkas pengajuan beasiswa berdasarkan prodi | | Melaporkan jumlah berkas yang masuk kepada WD III | | Menyiapkan pedoman dan formulir penilaian | | <p>4) - berkas persyaratan - pedoman dan formulir penilaian</p> | |
| Pengadministrasi Kemahasiswaan | 4 | | | | | | | | | | | |
| Menerima dan melakukan verifikasi administrasi berkas pengajuan beasiswa | | | | | | | | | | | | |
| Mengelompokkan berkas pengajuan beasiswa berdasarkan prodi | | | | | | | | | | | | |
| Melaporkan jumlah berkas yang masuk kepada WD III | | | | | | | | | | | | |
| Menyiapkan pedoman dan formulir penilaian | | | | | | | | | | | | |
| <table border="1" style="width: 100%; border-collapse: collapse;"> <tr> <td style="text-align: center;">Wakil Dekan III</td> <td style="text-align: center;">5</td> </tr> <tr> <td colspan="2">WD III dengan Pendamping Kemahasiswaan menerima pedoman dan formulir penilaian beserta berkas persyaratan beasiswa</td> </tr> </table> | Wakil Dekan III | 5 | WD III dengan Pendamping Kemahasiswaan menerima pedoman dan formulir penilaian beserta berkas persyaratan beasiswa | | <p>5) - berkas persyaratan - pedoman dan formulir penilaian</p> | | | | | | | |
| Wakil Dekan III | 5 | | | | | | | | | | | |
| WD III dengan Pendamping Kemahasiswaan menerima pedoman dan formulir penilaian beserta berkas persyaratan beasiswa | | | | | | | | | | | | |

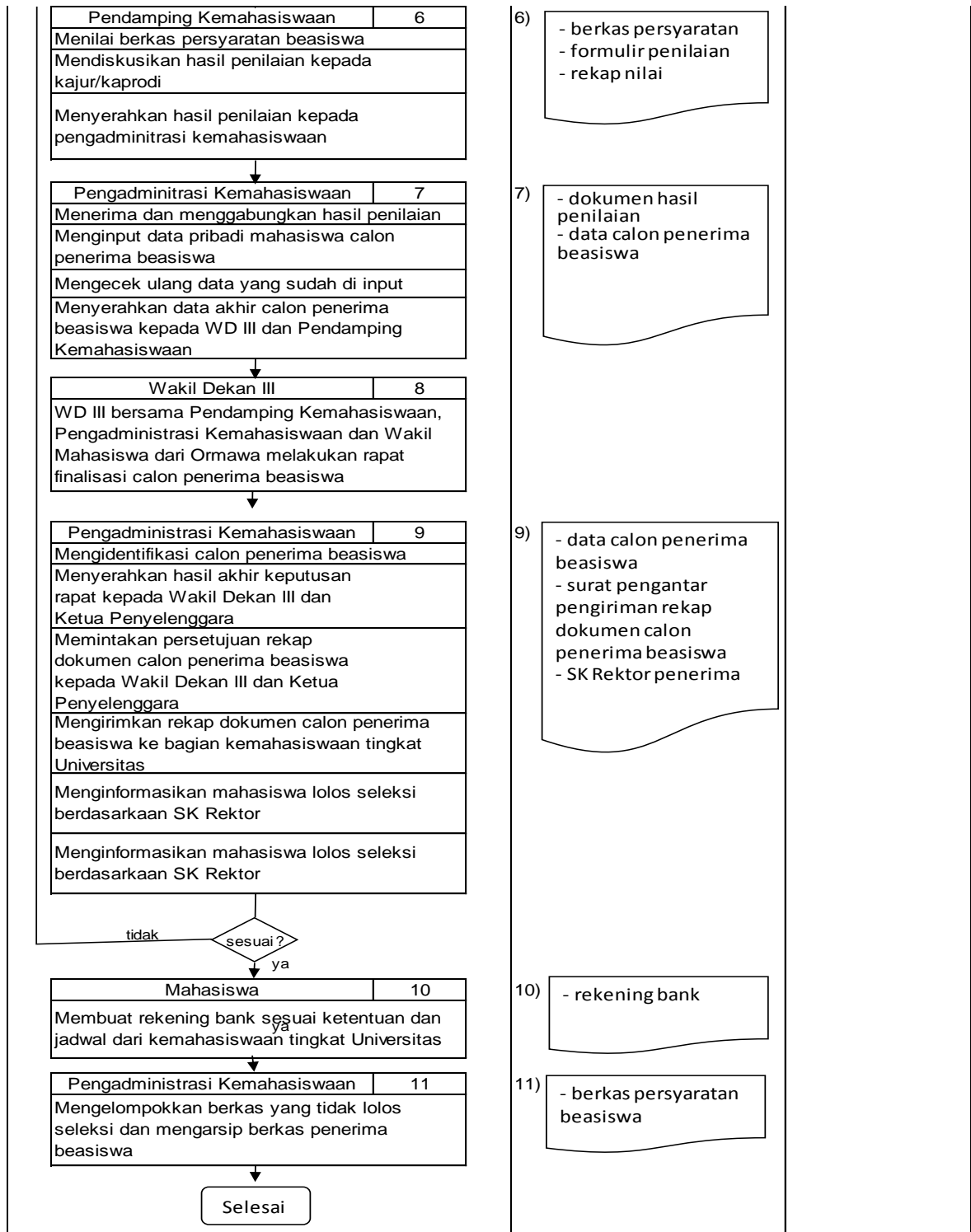

2. LAMPIRAN

Persyaratan pengajuan beasiswa PPA:

2.1. Mahasiswa Aktif, maksimal semester 6.

2.2. IPK minimal 3.00 dengan bukti melampirkan DHS yang dilegalisasi.

2.3. Mengisi lengkap berkas pengajuan beasiswa.

Download form di <http://beasiswa.kemahasiswaan.uny.ac.id/>.

- Form 1→**Lembar Permohonan Beasiswa**
Berisi data diri mahasiswa pengaju beasiswa.
- Form 2→**Surat Rekomendasi Berkelakuan Baik**
Dinilai oleh Penasehat Akademik, Kajur, dan WD III.
- Form 3→**Surat Pernyataan Tidak Menerima Beasiswa**
- Form 4→**Surat Keterangan Kegiatan Ekstrakurikuler**
Dengan melampirkan fotocopy sertifikat, SK, atau piagam kegiatan ekstrakurikuler yang diikuti.
- Form 5→**Surat Keterangan Penghasilan dan Tanggungan Keluarga**
* Bagi yang orang tuanya bekerja di sektor swasta (tani, pedagang, swasta, informal) diisi dan disahkan oleh Lurah/Kepala Desa setempat.
* Bagi yang orang tuanya PNS atau bekerja di perusahaan cukup melampirkan fotocopy slip gaji.
- Form 6→**Surat Izin Orang Tua/Wali Penerima Beasiswa**
Ditandatangani orang tua/wali sebagai wakil orang tua.
- Form 7→**Surat Pernyataan Belum Bekerja**
- Form 8→**Surat Pernyataan Penerima Beasiswa PPA/BBP-PPA**

2.4. Draf Proposal PKM 5 Bidang

- Draf berupa judul dan konsep PKM 5 bidang yang sudah dicetak dalam bentuk proposal PKM, tidak perlu sampai tanda tangan pengesahan.
- Bagi yang sudah *upload* eksternal pada pengajuan tahun sebelumnya, cukup melampirkan bukti unggah saja.

2.5. Lampiran:

- Surat Keterangan Sehat dari Dokter (bisa di poliklinik UNY atau fasilitas kesehatan lainnya).
- Fotocopy KTM yang sudah diaktivasi.
- Fotocopy Kartu Keluarga yang masih berlaku.
- DHS yang dilegalisasi oleh pejabat yang berwenang.
- Fotocopy sertifikat, piagam penghargaan, SK, dll.

2.6. Susunan Berkas yang Dikumpulkan di Subag Kemahasiswaan FBS dengan rincian sebagai berikut.

- Berkas dalam map dibendel (klip) menjadi 4 (empat) bagian.
- Bendel 1: berisi form 1-8.
- Bendel 2: berisi lampiran (fotokopi KTM, DHS, Fotokopi Kartu Keluarga, Surat Sehat, dll).

- Bendel 3: Fotokopi sertifikat, SK, atau piagam kegiatan ekstrakurikuler yang diikuti.
- Bendel 4: draf proposal PKM 5 bidang.
- Berkas dimasukkan dalam map warna merah, bagian depan ditempel *cover* (file *cover* bisa diambil di Subag Kemahasiswaan FBS).
- Pengumpulan berkas menyesuaikan jadwal dari Kemahasiswaan UNY dan Kemenristekdikti.

6. Informasi Lain

6.1. Fasilitas di Fakultas

| No. | Jenis Prasarana Penunjang | Jumlah Unit | Total Luas (m ²) | Unit Pengelola |
|-----|--------------------------------|-------------|------------------------------|--------------------------|
| (1) | (2) | (3) | (4) | (9) |
| 1. | Ruang bersama (seminar) | 3 | 1500 | Fakultas |
| 2. | PKM (Pusat Kegiatan Mahasiswa) | 1 | 375 | Fakultas |
| 3 | Masjid (Berlantai 2) | 1 | 2400 | Universitas |
| 4. | Poliklinik | 1 | 24 | Universitas |
| 5. | Kantin | 5 | 300 | Fakultas dan Universitas |
| 6. | Lapangan Sepakbola | 2 | 2000 | Universitas |
| 7. | Lapangan Tenis (Indoor) | 4 | 2400 | Universitas |
| 8 | Lapangan Bola Voly | 6 | 1800 | Universitas |
| 9 | Lapangan Basket | 4 | 2400 | Universitas |
| 10. | Sirikuti Atletik | 1 | 2000 | Universitas |
| 11. | Kolam Renang | 1 | 2200 | Universitas |
| 12. | GOR | 1 | 6000 | Universitas |
| 13. | Hotel UNY (Berlantai 3) | 1 | 6000 | Universitas |
| 14. | Bank | 2 | 400 | Universitas |
| 15. | Bursa Kerja Mahasiswa | 1 | 24 | Universitas |
| 16. | Student Center (Berlantai 3) | 1 | 6000 | Universitas |
| 17. | Kopma | 1 | 2000 | Universitas |
| 19. | Unit Produksi | 1 | 100 | Universitas |
| 20. | Tempat Penitipan Anak | 1 | 400 | Universitas |
| 21. | Tempat Parkir Mobil dan Motor | 4 | 4000 | Universitas |
| 22. | Plaza UNY | 1 | 1120 | Universitas |
| 23. | Klinik Kebugaran | 1 | 100 | Universitas |
| 24. | UKS | 2 | 18 | Fakultas |
| 25. | Pendopo | 1 | 225 | Fakultas |

| No. | Jenis Prasarana Penunjang | Jumlah Unit | Total Luas (m ²) | Unit Pengelola |
|-----|---------------------------|-------------|------------------------------|----------------|
| (1) | (2) | (3) | (4) | (2) |
| 26. | Cine Club | 1 | 80 | Fakultas |
| 27. | Gedung Pertunjukan | 1 | 225 | Fakultas |
| 28. | Kantin Kejujuran | 1 | 6 | Fakultas |

6.2. Denah Fakultas

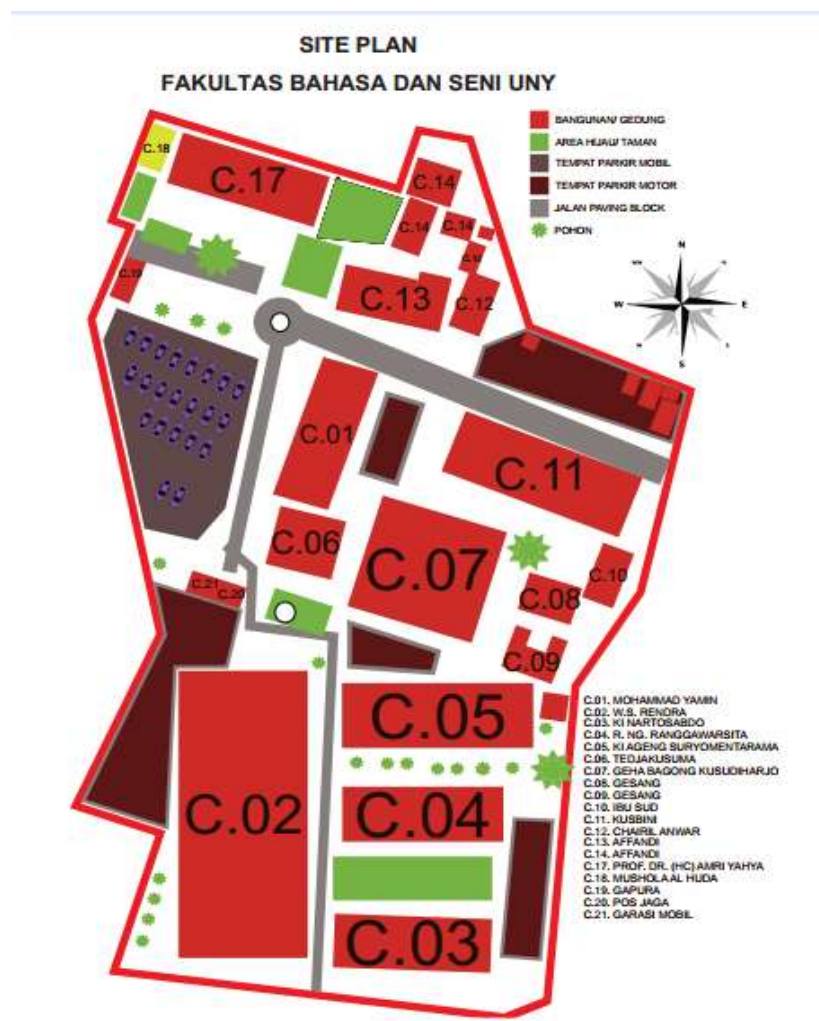

6.3. Keselamatan dan Keamanan di Fakultas

Keselamatan dan Keamanan di lingkungan Fakultas Bahasa dan Seni UNY mengacu pada pedoman pencegahan dan penanggulangan kebakaran, keselamatan dan kesehatan kerja yang terjadi di lingkungan Universitas (Pedoman K3 Kebakaran tahun 2015).

Keselamatan dan Kesehatan Kerja (K3) merupakan hal yang tidak terpisahkan dalam faktor ketenagakerjaan dan sumber daya manusia penerapan K3 tidak hanya menjadi tanggung jawab karyawan semata akan tetapi juga merupakan tanggung jawab pihak instansi untuk menjamin kesehatan dan keselamatan bersama.

Keselamatan dan Kesehatan Kerja di instansi pendidikan tinggi, termasuk di Fakultas Bahasa dan Seni UNY didukung oleh berbagai faktor serta tempat belajar dan praktik yang baik, tingkat kebisingan yang rendah, suhu ruangan yang sesuai dengan iklim kerja, dsb. Beberapa hal yang perlu diketahui untuk menjaga keselamatan dan kesehatan kerja, antara lain; keselamatan terhadap kebakaran. Dalam hal ini beberapa pengetahuan praktis yang harus dipegang dalam standar pengaman dalam mencegah kebakaran adalah sebagai berikut:

- a. Jangan panik
- b. Matikan peralatan listrik
- c. Lindungi saluran pernapasan
- d. Ikut petunjuk evakuasi
- e. Jangan sampai terjebak di keramaian

Informasi lebih mendalam mengenai K3 dapat di akses melalui laman <http://fbs.uny.ac.id> (<http://bit.ly/2EC2Pl6>)

Beberapa telepon penting yang bisa dihubungi untuk keamanan dan kesehatan sivitas akademika di lingkungan FBS UNY adalah sebagai berikut.

- a. Satpam FBS UNY psw 1421
- b. UPT Layanan Kesehatan (LK) UNY psw 1324
- c. UKS FBS UNY

SUMBER ACUAN

1. *OTK Universitas Negeri Yogyakarta Nomor 23 tahun 2011*
2. *<http://fbs.uny.ac.id> (<http://bit.ly/2EC2Pl6>) (*Pedomaan Keselamatan dan Kesehatan Kerja (K3)*)*
3. *<http://fbs.uny.ac.id/>*
4. *<http://fbs.uny.ac.id/subag-pendidikan>*
5. *<http://fbs.uny.ac.id/subag-kemahasiswaan-dan-alumni>*
6. *<http://pbt.fbs.uny.ac.id/>*